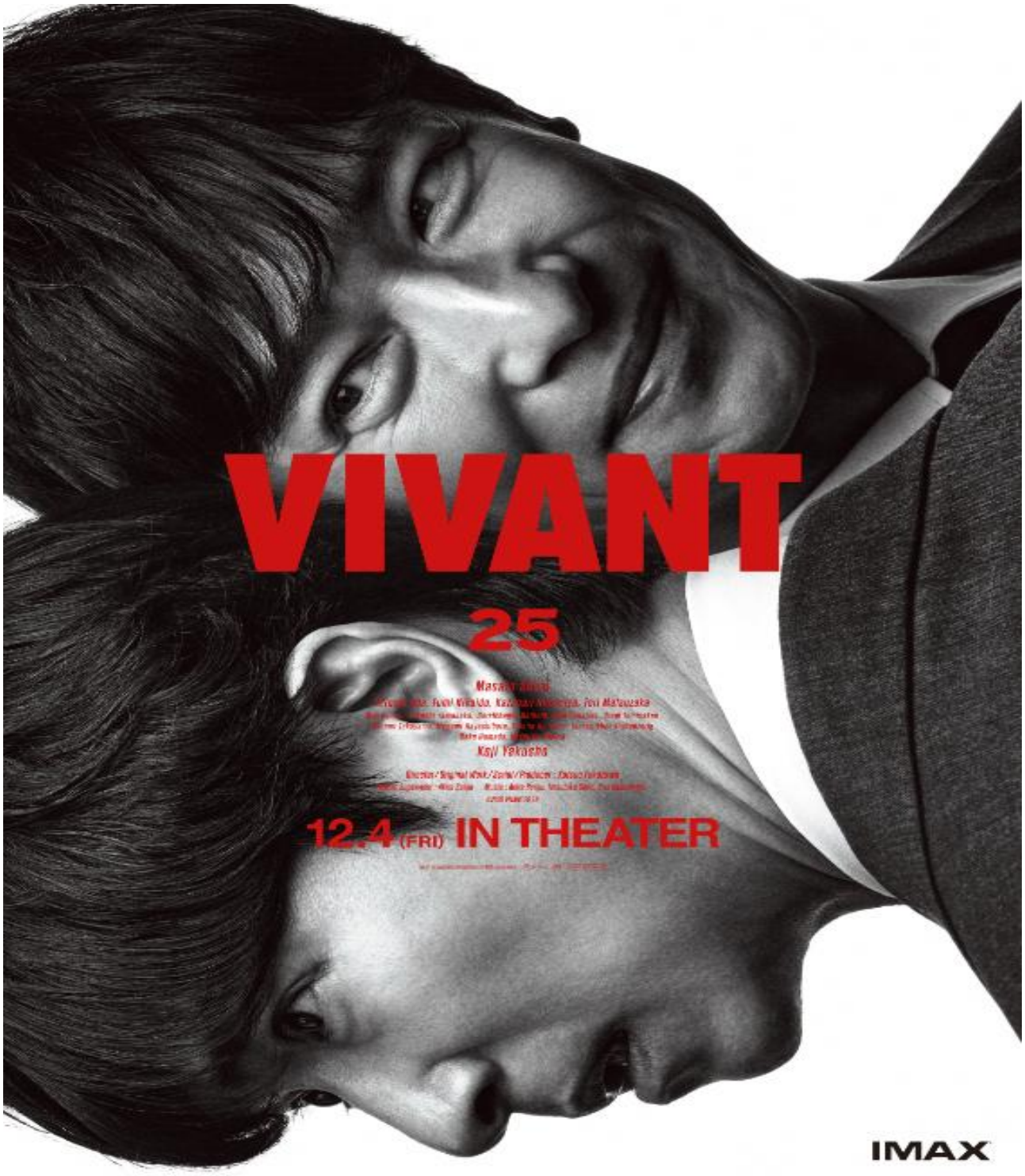

日本語字幕上映

TOHO シネマズ緑井　広島バルト11

12／19(土)～22(火)